

## **RYSUNKI WEDŁUG SPISU**



Plac Okrzei 4  
47-400 RACIBÓRZ



Кудинік

37 APR 4 1975

Q51 R06

MAF KOWIC

OBORA

Gm.

OFFICE

Gm.  
Krasnowice

STUDIERENNA

BRZEZE

GM  
NOV 1960

FOWLEKSZYNIE  
CENTRUM

SUDOKU

671  
L. 100. 111

**mgr inż. Bożena Herzig**  
 Uprawnienia budowlane do projektowania  
 w specjalności instalacyjnej w zakresie  
 sieci, instalacji i urządzeń cieplnych,  
 wentylacyjnych, gazowych, wodociągowych  
 i kanalizacyjnych bez ograniczeń  
 nr ewld. SLK/4475/POOS/13

**PRZEJŚCIE SIECIĄ WODOCIĄGOWĄ  
ZA POMOCĄ PRZEWIERTU  
STEROWANEGO POD KANAŁEM  
ULGI PRZY MOŚCIE NA  
UL. RYBNICKIEJ W RACIBORZU**

**LOKALIZACJA:**  
ul. Rybnicka, 47-400 Racibórz  
dz. nr 331/72, 284/66, 314/8, 536/66, 535/66  
377/80 537/62

**INWESTOR:**  
ZAKŁAD WODOCIĄGÓW  
I KANALIZACJI SP. Z O. O.  
ul. 1 Maja 8, 47-400 Racibórz

PROJEKTANT:	PODPIS:
mgr inż. BEATA WRANIK	

SPRAWDZIŁ:	PODPIS:
mgr inż. BOŻENA HERZIG	

**PLAN ORIENTACYJNY**

FAZA:		
PROJEKT BUDOWLANO-WYKONAWCZY		
DATA:	SKALA:	NR RYSUNKU

SIERPIEN 2014	-	01
------------------	---	----



Zgodnie z art. 18 ustawy z dnia 17 maja 1989 r. Prawo geodezyjne i kartograficzne (Dz. U. nr 193, poz. 1287 z 2010 r.) rozpowszechnianie, rozprowadzanie oraz reprodukcje w celu rozpowszechniania i rozprowadzania niniejszej mapy wymaga zezwolenia Starosty.

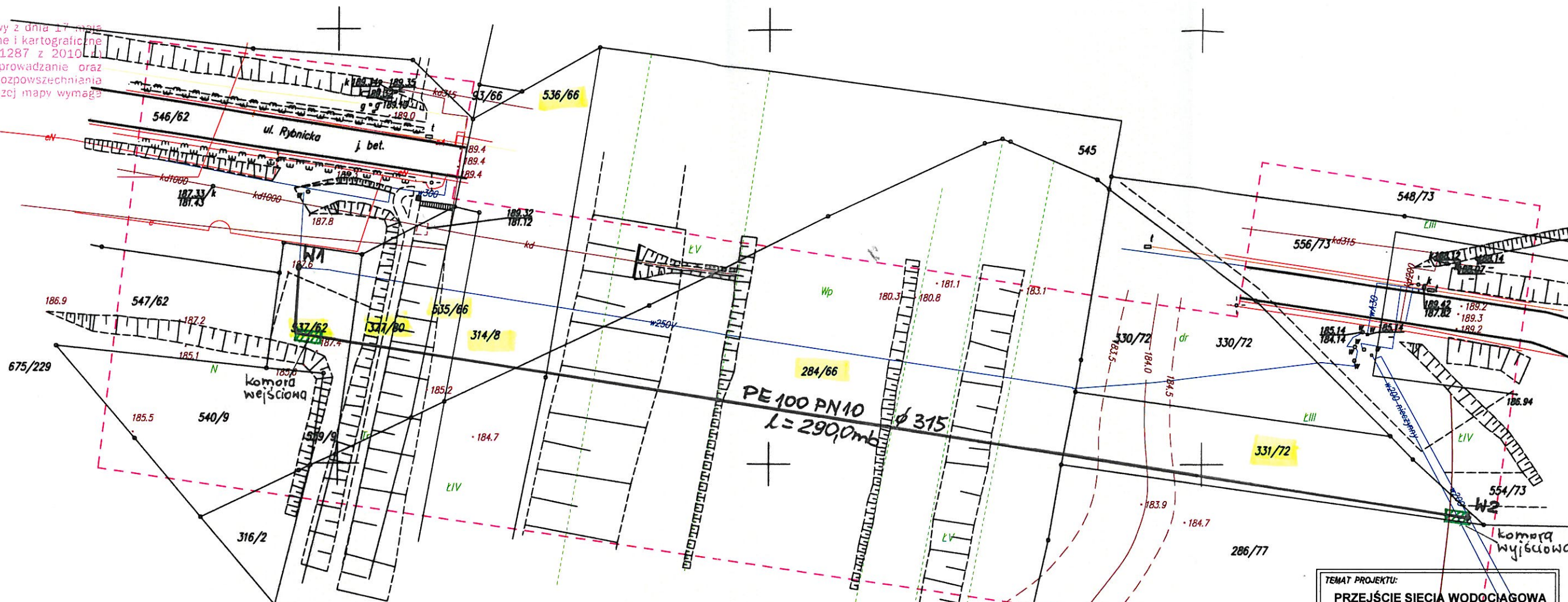

Mapę do celów projektowych	Data:	04.09.2013	skala	1:1000
 <b>Usługi Geodezyjno - Kartograficzne</b> <b>Piotr Paskuda</b> <b>ul. Henryka Pobżnego 6</b> <b>47-400 Racibórz</b>	Pomierzył			
	Opracował	<b>Krzysztof Paskuda</b>		
	Sprawdził	<b>Piotr Paskuda</b>		

Numeryczna mapa jednostkowa zasadnicza  
KERG: 623-134/2013  
woj. śląskie  
powiat raciborski  
jednostka ewidencyjna: Racibórz  
obręb: 0005 OSTRÓG  
Mapa: 6.126.23.22.1  
układ 2000/6  
wysokości w układzie Amsterdam  
Mapa powstała z wektoryzacji rastra mapy zasadniczej  
Granice wniesiono z mapy ewidencyjnej PODGiK w Raciborzu.  
W zakresie opracowania nie stwierdzono uzgodnienia ZUD

STAROSTA RACIBORSKI  
POWIATOWY ZASÓB GEODEZYJNY  
I KARTOGRAFICZNY  
W obszarze oznaczonym linią kółkową, potwierdzono w terenie aktualność treści mapy zasadniczej. Dokumenty potwierdzające aktualność mapy przyjęto do zasobu w dniu 11.09.2013 r. zaewidencjonowano pod nr 623-134/2013. Niniejsza mapa może służyć do celów projektowych. Projektowane obiekty budowlane wymagające pozwolenia na budowę podlegają wytyczeniu i inwentaryzacji powykonawczej przez jednostki uprawn. do wykonywania prac geodezyjnych.  
Racibórz dnia 13.09.2013

Z up. STAROSTY  
Piotr Blochel  
GEODETA POWIATOWY

mgr inż. Beata Wraniak  
Uprawnienia budowlane do projektowania i kierowania robotami budowlanymi bez ograniczeń w specjalności instalacyjnej w zakresie sieci, instalacji i urządzeń cieplnych, wentylacyjnych, gazowych, wodociagowych i kanalizacyjnych  
Nr ewid. SLK/4475/POOS/13

mgr inż. Bożena Herzig  
Uprawnienia budowlane do projektowania w specjalności instalacyjnej w zakresie sieci, instalacji i urządzeń cieplnych, wentylacyjnych, gazowych, wodociagowych i kanalizacyjnych bez ograniczeń  
nr ewid. SLK/4475/POOS/13

<b>TEMAT PROJEKTU:</b> <b>PRZEJŚCIE SIECI WODOCIĄGOWA ZA POMOCĄ PRZEWIERTU STEROWANEGO POD KANAŁEM ULGI PRZY MOŚCIE NA UL. RYBNICKIEJ W RACIBORZU</b>		
<b>LOKALIZACJA:</b> ul. Rybnicka, 47-400 Racibórz dz. nr 331/72, 284/66, 314/8, 536/66, 535/66, 377/80, 537/62		
<b>INWESTOR:</b> ZAKŁAD WODOCIĄGÓW I KANALIZACJI SP. Z O. O. ul. 1 Maja 8, 47-400 Racibórz		
<b>PROJEKTANT:</b> mgr inż. BEATA WRANIK	<b>PODPIS:</b> 	
<b>SPRAWDZIK:</b> mgr inż. BOŻENA HERZIG	<b>PODPIS:</b> 	
<b>RYSEK:</b> <b>PROJEKT ZAGOSPODAROWANIA TERENU</b>		
<b>FAZA:</b> PROJEKT BUDOWLANO-WYKONAWCZY		
<b>DATA:</b> SIERPIEŃ 2014	<b>SKALA:</b> 1:1000	<b>NR RYSUNKU:</b> 02

Nie podlega opłacie skarbowej na podstawie art. 17 ustawy z dnia 16. 11. 2006 r. o opłacie skarbowej (Dz. U. nr 225, poz. 1655)  
13.09.2013  
Agneszka Mogilska



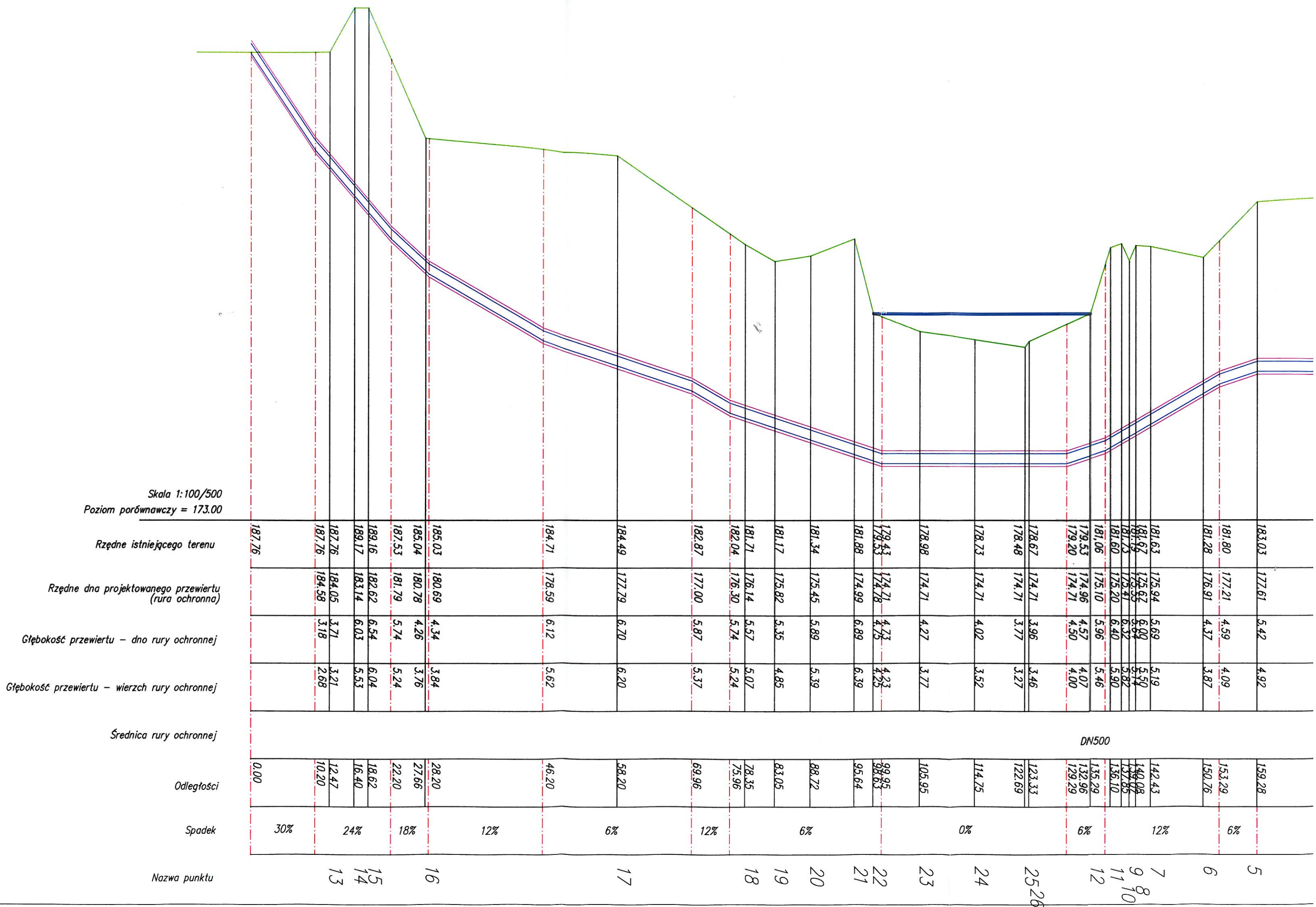

komora wysięciowa

**mgr inż. Bożena Herzig**  
Uprawnienia budowlane do projektowania  
w specjalności instalacyjnej w zakresie  
sieci, instalacji i urządzeń cieplnych,  
wentylacyjnych, gazowych, wodociagowych  
i kanalizacyjnych bez ograniczeń  
nr ewid. SLK/4475/POOS/13

**mgr inż. BEATA WRANIK**  
Uprawnienia budowlane do projektowania  
i kierowania robotami budowlanymi bez ograniczeń  
w specjalności instalacyjnej w zakresie sieci,  
instalacji i urządzeń cieplnych, wentylacyjnych,  
gazowych, wodociagowych i kanalizacyjnych  
Nr ewid. SLK/0596/PWO/S/04

TEMAT PROJEKTU:

**PRZEJŚCIE SIECIĄ WODOCIAĞOWĄ  
ZA POMOCĄ PRZEWIERTU  
STEROWANEGO POD KANAŁEM  
ULGI PRZY MOŚCIE NA  
UL. RYBNICKIEJ W RACIBÓRZU**

LOKALIZACJA:

ul. Rybnicka, 47-400 Racibórz  
dz. nr 331/72, 284/66, 314/8, 536/66, 535/66,  
377/80, 537/62

INWESTOR:

ZAKŁAD WODOCIAĞÓW  
I KANALIZACJI SP. Z O. O.  
ul. 1 Maja 8, 47-400 Racibórz

PROJEKTANT:

mgr inż.  
BEATA WRANIK

PODPIS:

SPRAWDZIŁ:

mgr inż.  
BOŻENA HERZIG

PODPIS:

RYСУNEK:

**PROFIL SIECI  
WODOCIAĞOWEJ**

FAZA:

PROJEKT BUDOWLANO-WYKONAWCZY

DATA:

SIERPIEŃ  
2014

SKALA:

1:100/500

NR RYSUNKU

03



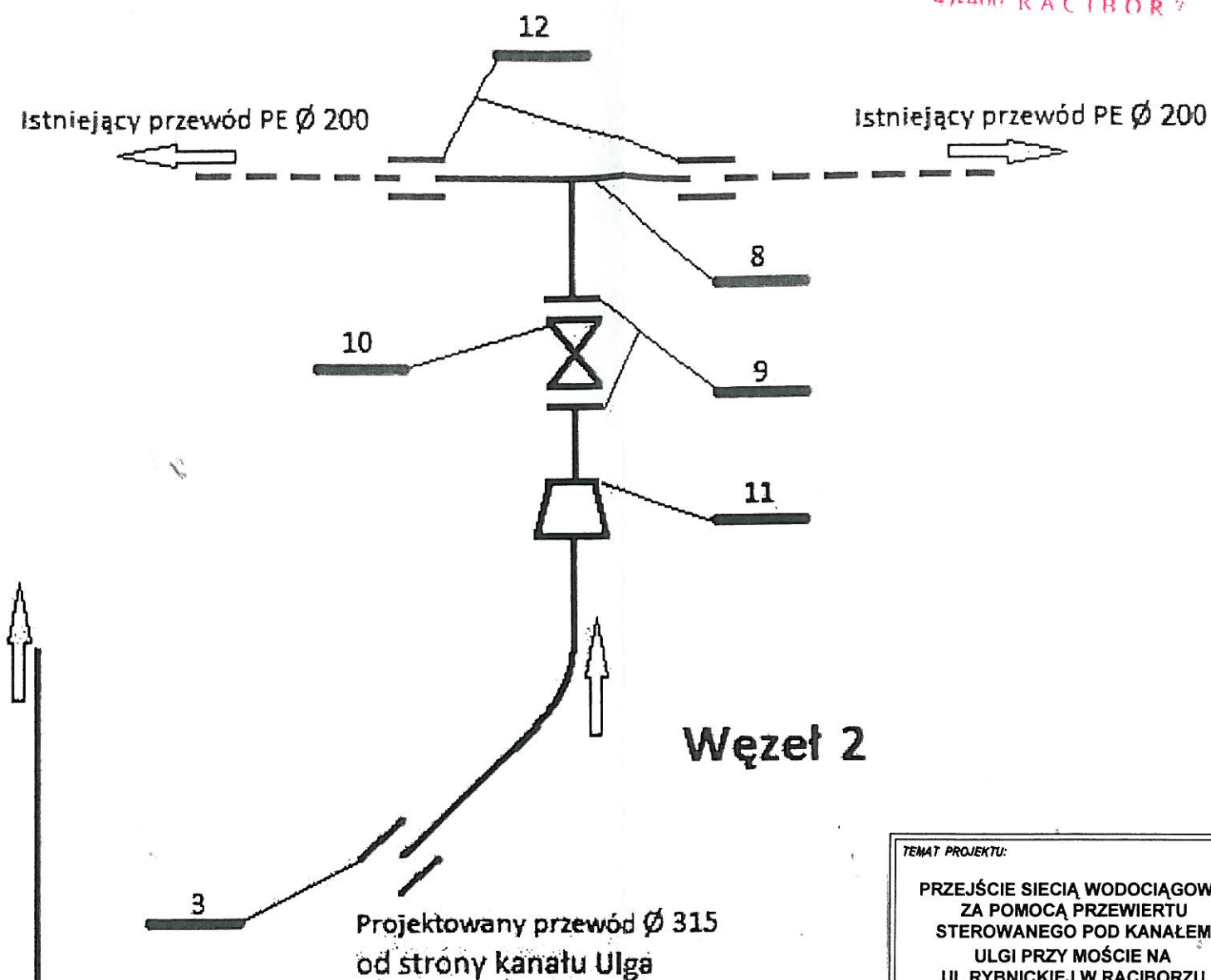
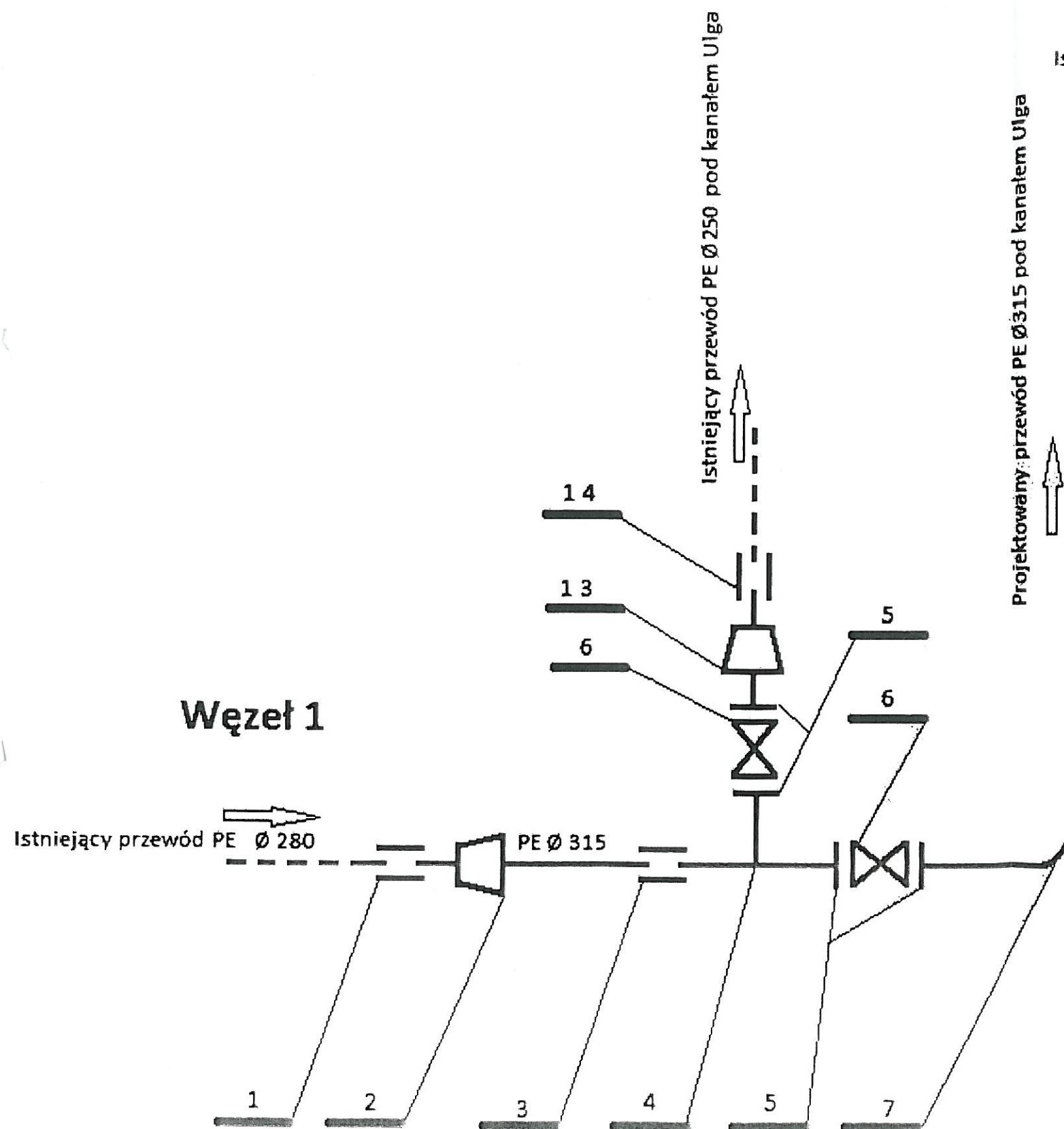

**mgr inż. BEATA WRANIK**  
Uprawnienia budowlane do projektowania  
i kierowania robotami budowlanymi bez ograniczeń  
w specjalności instalacyjnej w zakresie sieci,  
instalacji i urządzeń cieplnych, wentylacyjnych,  
gazowych, wodociagowych i kanalizacyjnych  
Nr ewid. SI K/0586/PWOS/04

**mgr inż. Bożena Herzig**  
Uprawnienia budowlane do projektowania  
w specjalności instalacyjnej w zakresie  
sieci, instalacji i urządzeń cieplnych,  
wentylacyjnych, gazowych, wodociagowych  
i kanalizacyjnych bez ograniczeń  
nr ewid. SLK/4475/POOS/13

TEMAT PROJEKTU:  
**PRZEJŚCIE SIECIĄ WODOCIAGOWĄ  
ZA POMOCĄ PRZEWIERTU  
STEROWANEGO POD KANAŁEM  
ULGI PRZY MOŚCIE NA  
UL. RYBNICKIEJ W RACIBORZU**

LOKALIZACJA:  
ul. Rybnicka, 47-400 Racibórz  
dz. nr 331/72, 284/66, 314/8, 536/66, 535/66,  
377/80, 537/62

INWESTOR:  
**ZAKŁAD WODOCIAGÓW  
I KANALIZACJI SP. Z O. O.**  
ul. 1 Maja 8, 47-400 Racibórz

PROJEKTANT:  
mgr inż.  
**BEATA WRANIK**

PODPIS:

SPRAWDZIŁ:  
mgr inż.  
**BOŻENA HERZIG**

PODPIS:

RYСУNEK:  
**SZCZEGÓŁY WĘZŁÓW**

FAZA:  
PROJEKT BUDOWLANO-WYKONAWCZY

DATA: SIERPIEŃ 2014	SKALA: -	NR RYSUNKU: <b>04</b>
---------------------------	-------------	--------------------------